

Elsa Grabowski  
Hélène Louis

# Ma boîte à musiques

*mf*

Volume 3 : 1<sup>re</sup> cycle (3<sup>e</sup> année)

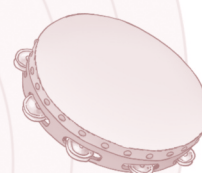

*livret du professeur*

CRESCENDO  
Collection dirigée  
par Chantal Boulay et Emmanuel Gaultier

Dessins : Jean-Pierre Lopez

Gérard Billaudot  Éditeur

## LISTE DU RÉPERTOIRE

à retrouver dans la playlist Deezer sur l'Espace éducation de l'éditeur

Leçons		Répertoire	
1	1	The Exciters : <i>Exciters Theme</i>	The Exciters
	2	F. Mendelssohn : <i>Romance sans paroles op. 102 n° 6</i>	Daniel Barenboim
2	3	R. Schumann : <i>Album für die Jugend op. 68 n° 10</i> (Fröhlicher Landmann)	Gernot Oertel
3	4	G. Holst : <i>Seconde suite en Fa Majeur op. 28</i> (4 <sup>e</sup> mvmt) (Fantasia on the Dargason)	The Cleveland Symphonic Winds (F. Fennel)
	5	B. Smetana : <i>La Moldau</i>	Slovak Philharmonic Orchestra (K. Redel)
4	6	W.A. Mozart : <i>5 Contredanses K.609 n° 3</i>	Wiener Mozart Ensemble (W. Boskovsky)
5	7	J.S. Bach : <i>Concerto brandebourgeois n° 2 BWV 1047</i> (1 <sup>er</sup> mvmt)	Orchestre symphonique de radio-télé Luxembourg (L. Hager)
	8	S. Rachmaninoff : <i>Polka italienne</i>	M. Jones et R. McMahon
6	9	M. Glinka : <i>Polka enfantine</i>	V. Kamyshev
	10	A. Vivaldi : <i>Concerto pour deux mandolines RV. 532</i> (1 <sup>er</sup> mvmt)	A. Pitrelli, B. Bianchi et I Solisti Veníti (C. Scimone)
7	11	L. v. Beethoven : <i>Des Soldaten Traum WoO 152 n° 9</i>	J. Hantaï, M. Alessandro, P. Harvey, A. Verzier
	12	L. v. Beethoven : <i>Des Soldaten Traum WoO 152 n° 9</i>	D. Lig, R. Böhm et P. Héral
	13	L. v. Beethoven : <i>Concerto pour piano n° 2 op. 19</i> (3 <sup>e</sup> mvmt)	Orchestre de chambre Nouvelle-Aquitaine (J.F. Heisser)
8	14	A. Vivaldi : <i>Sonate RV. 52</i> (1 <sup>er</sup> mvmt)	H.M. Linde
9	15	Traditionnel anglais : <i>Daphne</i>	Les Witches
	16	H. Purcell : <i>Fairy Queen acte V</i> (They shall be as happy)	English Chamber Orchestra
10	17	A. Vivaldi : <i>Concerto de chambre RV. 101</i> (2 <sup>e</sup> mvmt)	Sonatori De La Gioiosa Marca (D. Oberlinger)
	18	A. Vivaldi : <i>Concerto de chambre RV. 101</i> (3 <sup>e</sup> mvmt)	Sonatori De La Gioiosa Marca (D. Oberlinger)
11	19	Traditionnel anglais : <i>Sheperd's holidays</i>	Les Witches
	20	Traditionnel irlandais : <i>Humours of Glen Dart</i>	G. Knowles et M. Taylor
12	21	Traditionnel irlandais : <i>Barn dances</i>	Arcady
	22	T. Arbeau : <i>Bransle des lavandières et bransle des pois</i>	Compagnie Maître Guillaume
	23	G.P. Telemann : <i>Sonate canonique TWV.40:118 n° 1</i> (Allegro)	D. Stombres
13	24	E. MacDowell : <i>Suite n° 2 Indian op. 48</i> (In War-time)	Bohuslav Martinů Philharmonic (C.A. Johnson)
	25	E. MacDowell : <i>Woodland Sketches op. 51 n° 1</i> (To a Wild Rose)	The Philadelphia Orchestra (E. Ormandy)
	26	S. Joplin : <i>Bethena - A concert Waltz</i>	J. Rifkin
	27	S. Joplin : <i>Bethena - A concert Waltz</i>	I. Perlman et A. Previn
14	28	A. Dvořák : <i>Suite tchèque op. 39 B.93</i> (2 <sup>e</sup> mvmt, Polka)	Philharmonic Orchestra (L. Pesek)
15	29	G. Fauré : <i>3 Romances sans paroles op. 17 n° 3</i>	A. Tharaud
	30	F. Tarrega : <i>Adelita</i> (Mazurka)	R. Westaway
	31	F. Tarrega : <i>Prélude 34</i> (Endecha)	G. Fichtner
	32	V. Cosma : <i>Le jouet</i>	Orchestre National de Roumanie (V. Cosma)
16	33	G. Holst : <i>Seconde suite en Fa Majeur</i> (1 <sup>er</sup> mvmt, March)	The Cleveland Symphonic Winds (F. Fennel)
	34	G. Holst : <i>Seconde suite en Fa Majeur</i> (2 <sup>e</sup> mvmt, Song without words - I'll love my Love)	The Cleveland Symphonic Winds (F. Fennel)
17	35	E. Grieg : <i>Danses norvégiennes op. 35 n° 3</i>	Bergen Philharmonic Orchestra (O.K. Ruud)
18-19	36	A. Borodine : <i>Les Danses Polovtsiennes</i> (extraits de l'opéra <i>Le Prince Igor</i> ) Danse de l'Introduction	Anima Eterna (J. van Immerseel)
	37	A. Borodine : <i>Les Danses Polovtsiennes</i> (extraits de l'opéra <i>Le Prince Igor</i> ) Danse de jeunes filles	Anima Eterna (J. van Immerseel)
	38	A. Borodine : <i>Les Danses Polovtsiennes</i> (extraits de l'opéra <i>Le Prince Igor</i> ) Danse sauvage des hommes	Anima Eterna (J. van Immerseel)
	39	V. Cosma : <i>L'aile ou la cuisse</i>	London Symphony Orchestra (W. Wiggins Fernandez)
20	40	M. Warshawsky : <i>Oyfn Pripechik</i>	Sirba Octet
	41	G.P. Telemann : <i>Ouverture burlesque TWV55:B8</i> (4 <sup>e</sup> mvmt : Colombine)	Collegium Instrumentale Brugense (P. Peire)
	42	V. Cosma : <i>Le coup du parapluie</i> (Les Byblos à Las Vegas)	London Symphony Orchestra (W. Wiggins Fernandez)

Des compléments au livre sont accessibles sur l'Espace éducation de l'éditeur ([www.edu.billaudot.com/gb9788](http://www.edu.billaudot.com/gb9788)).

Audio de la chanson : 

Partition de l'accompagnement piano de la chanson : 

Audio de l'extrait du répertoire sur Deezer : 

Partition de l'extrait du répertoire : 

Pour le professeur, les éléments ont été présentés en 20 leçons à la suite de celles de l'élève (leçons 1 à 20 professeur)

OUVRAGE PROTÉGÉ  
toute REPRODUCTION  
(photocopie, numérisation, ...)  
MÊME PARTIELLE,  
sans autorisation  
constitue une CONTREFAÇON

1

**Je chante :** *Janie Mama*, chanson jamaïcaine  [1] - 

**Intonations :** elles sont écrites à chanter en canon à la , avec respiration entre chaque groupe.

**Reconnaisances rythmiques :** étant donné le tempo de réalisation, les rythmes peuvent être frappés en alternant les mains ou sur des onomatopées.

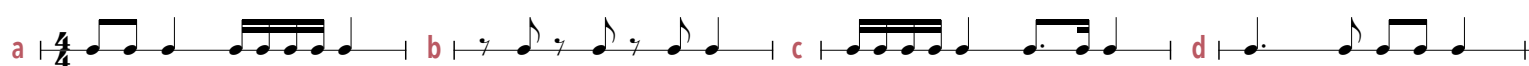

**Reconnaisances mélodiques :**

2

**Je chante :** *Molly Mallone*, traditionnel anglais  [2] - 

**Reconnaisances rythmiques :** libres.

**Reconnaisances mélodiques :**

**J'écoute :** la structure du *Fröhlicher Landmann op. 68 n° 10* (Le joyeux laboureur) de R. Schumann.  [3] - 

A A B A' B A'

**À la maison :** *Klepperman van elven*, traditionnel hollandais  [4] - 

3

**Je chante :** comme phase d'imprégnation du ternaire, le professeur frappe des formules rythmiques sur l'accompagnement de la chanson

*Au bord de la mer*, E. Grabowski et H. Louis que l'élève imite.  [5] - 

**J'écoute :** *Seconde Suite en Fa Majeur op. 28* (4. Fantasia on the Dragason)  [4] - 

**Relevé rythmique :** joué au piano dans un tempo modéré.

### *Seconde suite en Fa Majeur op. 28* 4. Fantasia on the Dargason

Gustav Holst

Relevé mélodique : *La Moldau* de Bedřich Smetana PDF - 5

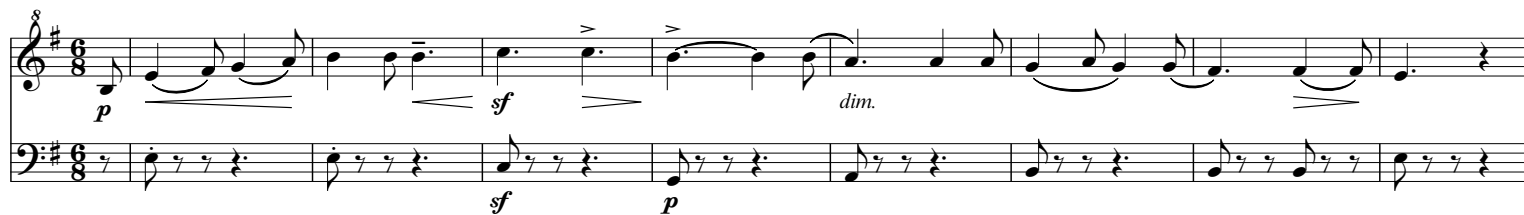

À la maison : *O Ewigkeit* du *Donnerwort* BWV 397 de J.-S. Bach [6] - PDF

4

Je chante : *La fête foraine*, E. G. et H. L. [7] - PDF

Reconnaisances rythmiques : libres.

5

Je chante : *Barnie and Katie*, chanson canadienne. [12] - PDF

Reconnaisances rythmiques et mélodiques :

J'écoute : *Concerto Brandebourgeois n° 2* BWV 1047 de J.-S. Bach [7] - PDF

a : Violon b : Hautbois c : Flûte à bec d : Trompette

*Polka italienne* de S. Rachmaninoff. [8] - PDF

6

Je chante : *Guillô, prends ton tambourin*, chant de Noël bourguignon [16] - PDF

J'écoute : *Polka enfantine* de M. Glinka [9] - PDF

*Choral* BWV 486 "Mein Jesu, dem die Seraphinen" de J.-S. Bach

Reconnaisances rythmiques et mélodiques :

J'écoute : *Concerto* RV 532 - 1<sup>er</sup> mouvement d'Antonio Vivaldi. [10]

Correction du commentaire d'écoute : Sol M - Mandolines - Cordes pincées - Italien - Baroque

# 7

**J'écoute** : *Das Soldaten Traum WoO 152 n° 9* de L. v. Beethoven  [18] -  11 -  12

**Reconnaisances mélodiques** :

**Reconnaisances rythmiques** : libres.

# 8

**Je chante** : *La sirène*, traditionnel danois  [20] - 

**J'écoute** : **Reconnaisances rythmiques** : libres.

*Sonate RV 52* de A. Vivaldi  14 - 

**Reconnaisances de cadences** : DC - CP - CP - DC - CP  [24 à 28]

*Ah ! vous dirai-je maman*, chanson populaire française  [29] - 

**À la maison** : **reconnaisances de cadences** : CP - DC - DC - CP - CP  [30 à 34]

# 9

**Je chante** : *Le sorcier*, E. G. et H. L.  [35] - 

**Relevé mélodique** : *Daphné*, traditionnel anglais  15

**Reconnaisances d'intervalles** : secondes et tierces.

**Reconnaisances rythmiques** :

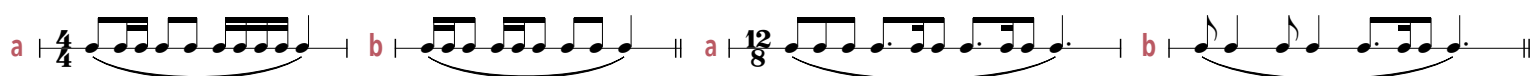

10

**J'écoute** : Concerto de chambre RV 101 d'Antonio Vivaldi, 2<sup>e</sup> mouvement - 3<sup>e</sup> mouvement. 17 18 - PDF

**Correction du commentaire d'écoute** :

	2 <sup>e</sup> mouvement	3 <sup>e</sup> mouvement
Le tempo est :	lent	rapide
La mesure est à :	$\frac{3}{4}$	$\frac{3}{4}$
Le caractère est :	mélancolique	énergique
Le mode est :	mineur	Majeur
Dans les deux mouvements :	la mélodie est la même	
Quel instrument joue la mélodie ?	la flûte à bec	

**Reconnaisances mélodiques** :

**Je lis** : *Ma douce amie*, traditionnel norvégien 38 - PDF

**À la maison** : *Banuwa*, chanson du Liberia PDF

11

**Je chante** : *Frühlingsbotchaft op. 79 n° 3* de R. Schumann 40 - PDF

**Reconnaisances mélodiques** :

**Relevé rythmique** : Traditionnel anglais, *Shepherd's holidays* 19

12

**Je chante** : *Owlet*, berceuse indienne Kiowa 41 - PDF

*Li'l Liza jane*, chanson américaine 42 - PDF

**Relevé mélodique** : *Bransle des lavandières*, orchésographie de Thoinot Arbeau 22

Bransle des pois de Thoinot Arbeau 22 (à 1 mn 58 s)

13

Je chante : Merry Maiden Spring op. 58 n° 3 [45] - PDF

J'écoute : In War times de la Indian Suite n° 2 op. 48 de Edward MacDowell 24 - PDF

Relevé rythmique :

Reconnaitances d'intervalles :

J'écoute : To a wild Rose des 10 Woodland Sketches op. 51 n° 1 de Edward Macdowell 25 - PDF

Relevé rythmique :

**Je chante** : *Le fils du vent*, E. G. / H. L. [46] - PDF

**Improvisation** : L'élève improvise sur l'accompagnement [47] - PDF

**J'écoute** :

**Relevés** : A. Dvořák, *Suite tchèque op. 39 (2. Polka)* [28] - PDF, cette partition est une réduction de l'orchestre.

**Allegretto grazioso**

**À la maison** : A. Dvořák, *Höhe Gott, mein Flehen op. 99 n° 6* [48] - PDF

**Je chante** : *Le Blues de la guitare*, E. G. et H. L. [49] - PDF

**J'écoute** :

**Reconnaisances d'intervalles** :

**Reconnaisances mélodiques** :

Reconnaitances rythmiques :

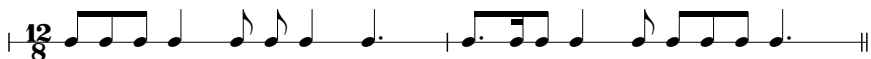

Relevé mélodique et rythmique : G. Fauré, *Romance sans paroles op. 17 n° 3* 29

Andante moderato

16

J'écoute : G. Holst, *Seconde suite en Fa Majeur op. 28 - 1<sup>er</sup> mouvement : Marche* 33

PDF

Bien structurer les différentes écoutes.  
Faire écouter chaque phrase séparément.

Structure : A A B A C C A A B A transition

Relevé mélodique et rythmique : G. Holst, *Seconde suite en Fa Majeur op. 28 - 2<sup>e</sup> mouvement : Song without words, I'll love my love* 34

Andante

G 9788 B

Reconnaitances d'intervalles :

3<sup>ce</sup> M      2<sup>de</sup> m      4<sup>te</sup> J      5<sup>te</sup> J      2<sup>de</sup> M

Reconnaitances rythmiques :

17

Je chante :

Reconnaitances mélodiques :

Relevé rythmique : E. Grieg, *Danse norvégienne op. 35 n° 3* 25 - PDF

Correction du commentaire d'écoute : E. Grieg, *Danse norvégienne op. 35 n° 3* 35 - PDF

Structure : A A' A A'  
 B B' T\* A C  
 B B' T A C (\* T = Transition)

Sol m - 2 fois plus lent

A A B B A B B A  
 Cordes Cordes Cordes Cordes Cordes  
 Bois Bois Bois Bois

18-19

Correction du commentaire d'écoute : A. Borodine, *Danses Polovtsiennes*

1<sup>er</sup> extrait : *Danse de l'Introduction* 36

Hautbois Flûte  
 Andantino  $\text{♩} = 84$   
 Cor (et harpe)  
 Violoncelle en pizz.  
 Clarinette Cor anglais  
 Clarinette Flûte

2<sup>e</sup> extrait : *Danse des jeunes filles* 37

Relevé rythmique : Hautbois

*p con espressione et dolce*

Cor anglais

3<sup>e</sup> extrait : *Danse sauvage des hommes* 38

Rythme de l'ostinato : syncope.

1<sup>er</sup> thème : ordre d'entrée des instruments : 1 Clarinette 2 Flûte piccolo et flûte 3 Violons et altos.

2<sup>e</sup> thème :

Relevé rythmique et mélodique :

Ordre d'entrée des instruments : 1 Cor anglais et basson 2 Flûte et flûte piccolo 3 Trombone et tuba.

20

Je chante : *Sag'an, o lieber Vogel mein op. 27 n° 1* [51]- PDF

*Oyfn Pripetchick, M. Warshawsky* [52]- PDF

Reconnaisances mélodiques :
